



Instituto
IGUÁ



Fundo Ipu
Water & Sanitation Venture Philanthropy

Fundo setorial rotativo, baseado nos conceitos de **Venture Philanthropy**, possibilitando o **apoio a organizações** que ofereçam **soluções de impacto para Água e Saneamento**, através da oferta de **recursos financeiros (capital paciente)** e de **aceleração customizada**.



Fomentar o **mercado de impacto** no Brasil, como meio para estimular a **inovação** no setor de saneamento e a ampliação do **impacto socioambiental** dessa atividade, beneficiando não apenas os negócios mas a sociedade como um todo.

Dilema ou Oportunidade?



climate ventures



Instituto IGUA

#02 | REFLEXÕES



STARTUPS COM DIFICULDADE DE ACESSO A INVESTIMENTOS E CRÉDITO EM UM PERÍODO QUE CHAMAMOS DE "VALE DA MORTE", NOS ESTÁGIOS INICIAIS DE VIDA.



INVESTIDORES APONTANDO A FALTA DE NEGÓCIOS DE IMPACTO NOS ESTÁGIOS MAIS MADUROS DA JORNADA, COM MAIOR FATURAMENTO E ESCALA.



O Ovo ou a Galinha?



climate
ventures



Instituto
IGUA

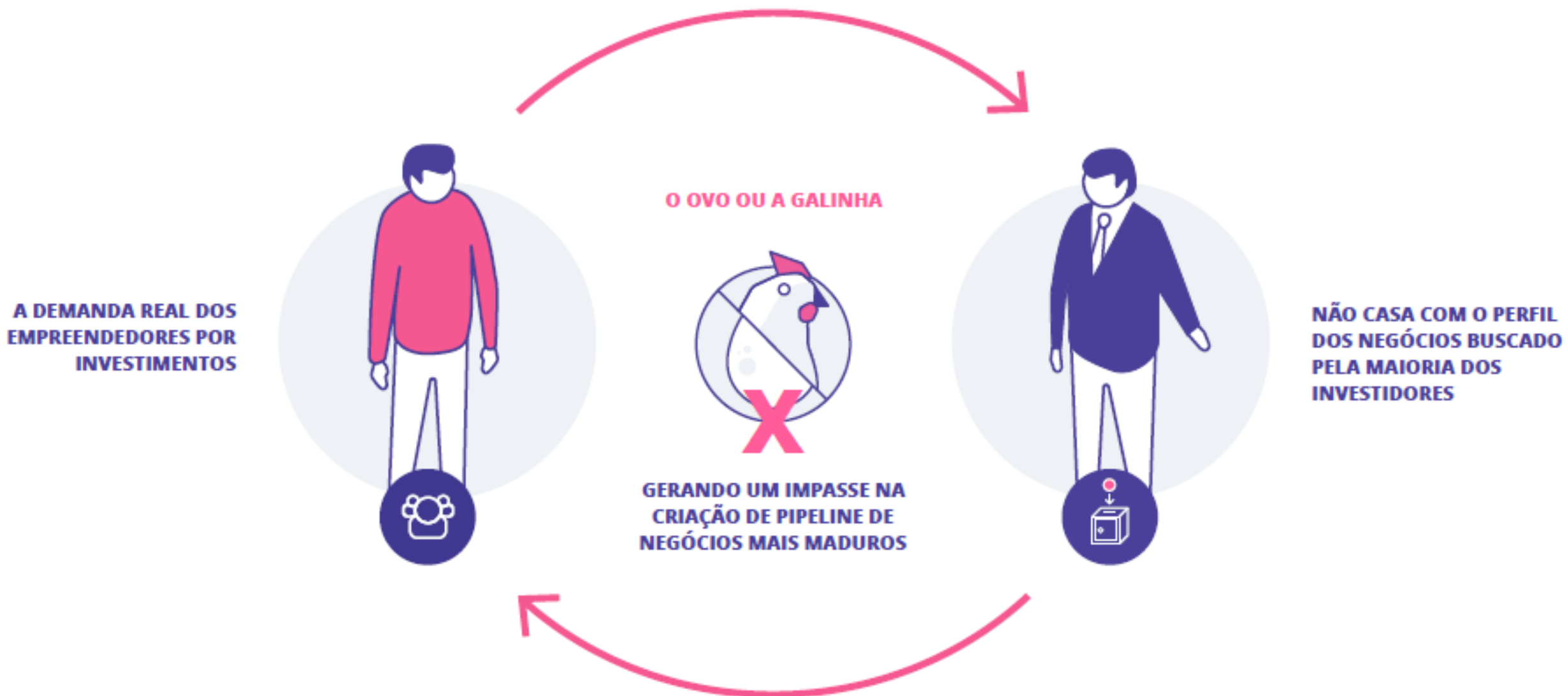

Venture Philanthropy

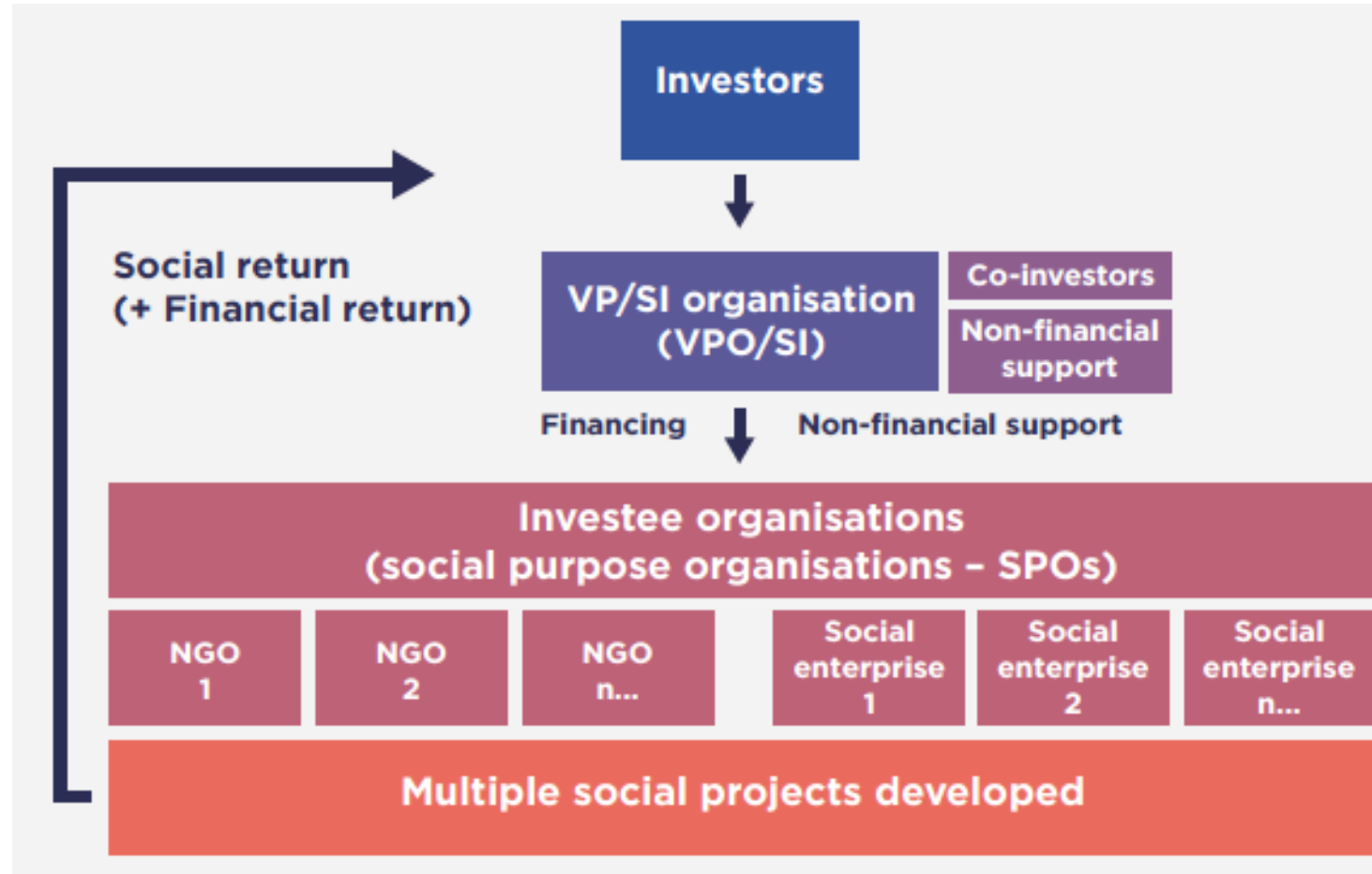

Fonte: EVPA (European Venture Philanthropy Association)

Perfil das investidas



climate ventures

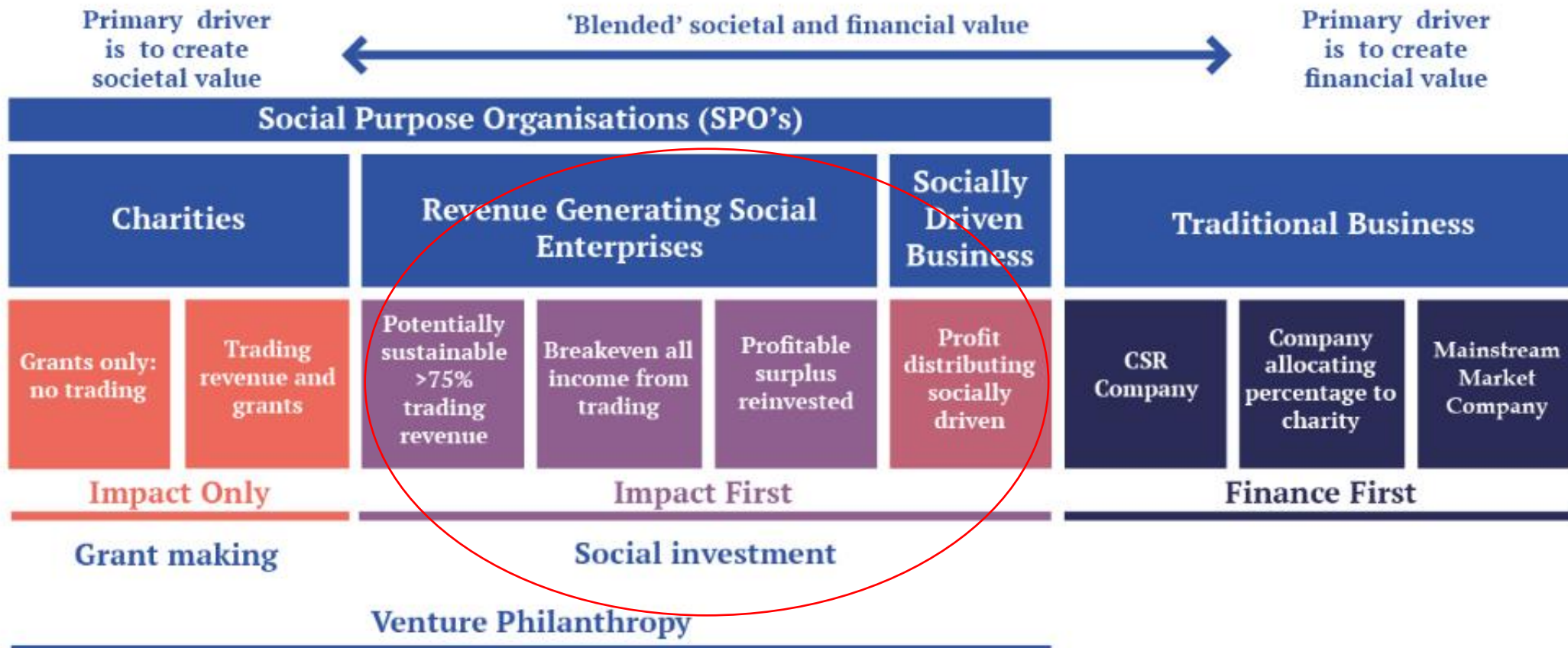

- **Fundo rotativo**, com gestão feita por parceiros especialistas contratados para a prestação deste serviço.
- **Modelo de Governança e Identidade Visual próprios**, contando com a participação de stakeholders do setor.
- **Mobilização articulada de recursos e parcerias para a causa**, unindo empresas, institutos / fundações, órgãos de fomento, poder público, organizações sociais e outros interessados na causa Água e Saneamento (ODS 6), fortalecendo o ecossistema de impacto no Brasil.
- **Ganhos serão reinvestidos no fundo**, de forma a ampliar o impacto no LP e gerar sustentabilidade financeira da iniciativa.
- Acompanhamento próximo dos empreendedores e **aceleração customizada** para os projetos / negócios apoiados.
- **Abordagem sistêmica e estímulo ao desenvolvimento de um ecossistema catalisador** do desenvolvimento de soluções inovadoras e geração de escala.
- Possibilidade de identificação de **oportunidades de investimento e/ou parceria** pelas empresas participantes / investidoras do fundo.

Tamanho do Mercado

2º Mapa de Negócios de Impacto (Pipe)



A área de **Tecnologias Verdes concentra 46% dos negócios de impacto**, o que equivale a um total de **460 empresas / startups** que desenvolvem soluções que reduzem os impactos sob o meio ambiente. Um **mercado com potencial ainda não explorado** no Brasil.

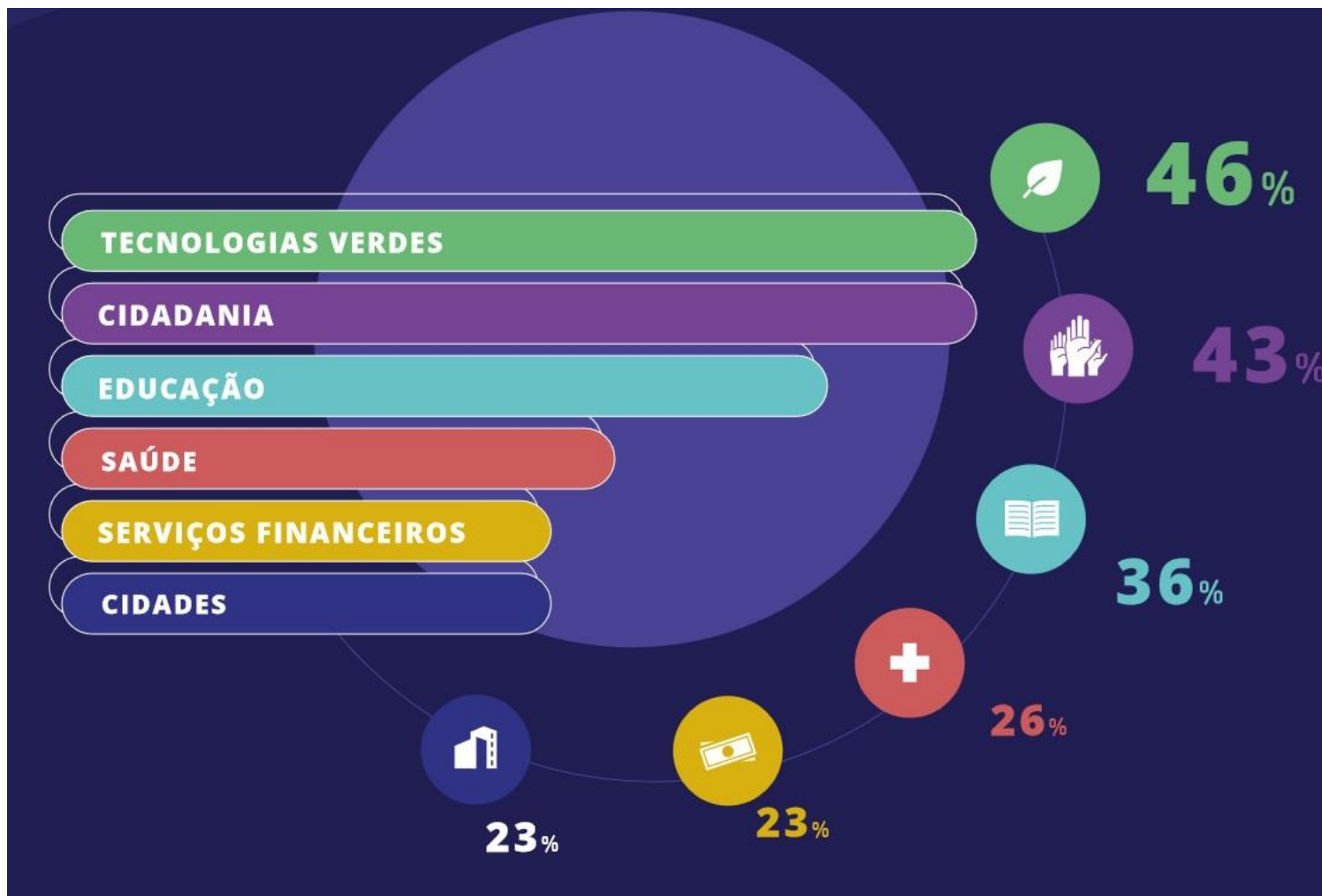

2º Mapa de Negócios de Impacto (Pipe)



ODS

Objetivos de Desenvolvimento Sustentável

Organização das Nações Unidas (ONU)



2º Mapa de Negócios de Impacto (Pipe)

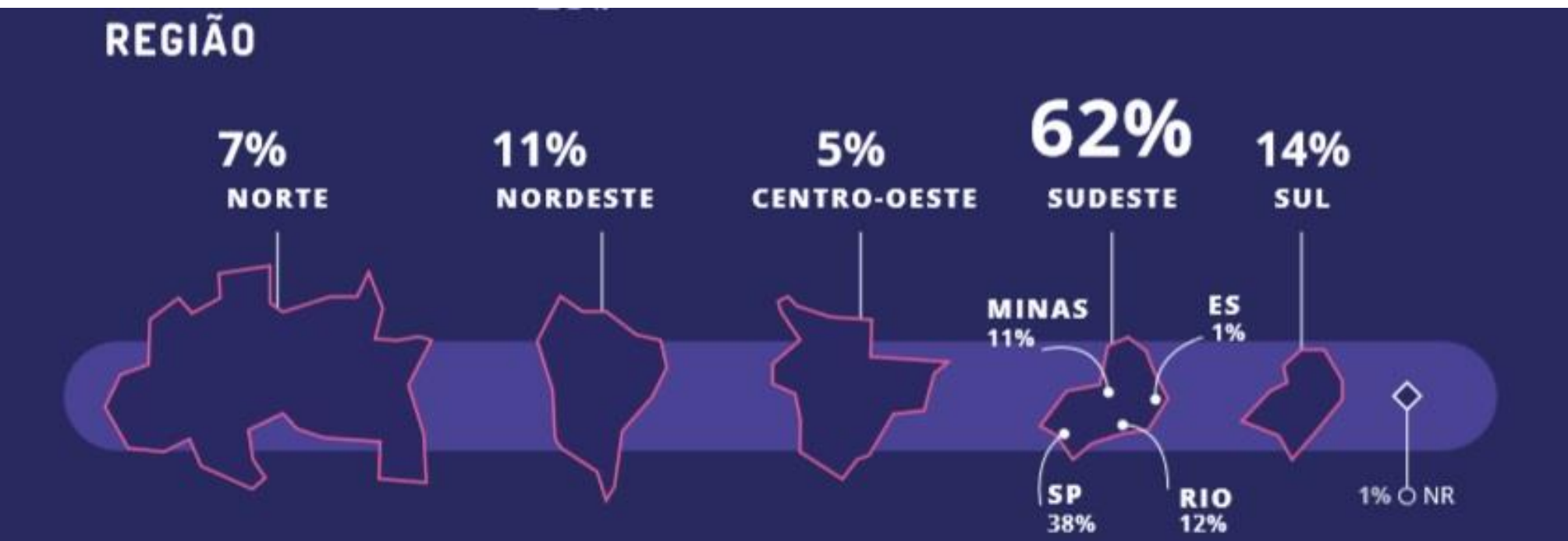

Segundo o 2º Mapa de Negócios de Impacto no Brasil (2018), o mercado é composto por 1.002 **empresas/startups**, sendo que **62% delas estão na região Sudeste** e 38% no estado de São Paulo.

2º Mapa de Negócios de Impacto (Pipe)



CAPTAÇÃO



811 startups (81%) estão captando investimento e dessas:

- 32%: buscam até R\$ 100 mil
- **32%: de R\$ 101 mil a R\$ 500 mil**
- 17%: de R\$ 501 mil a R\$ 1 milhão
- 19%: mais de R\$ 1 milhão

2º Mapa de Negócios de Impacto (Pipe)



Do total de 1002 negócios mapeados:

- 39% já passou por processo de aceleração
- **50% não passou por aceleração, mas já quis**
- 11% não passou por aceleração e não quer



Piloto

Piloto – Estrutura de Fundo Rotativo



climate
ventures

Instituto
IGUA

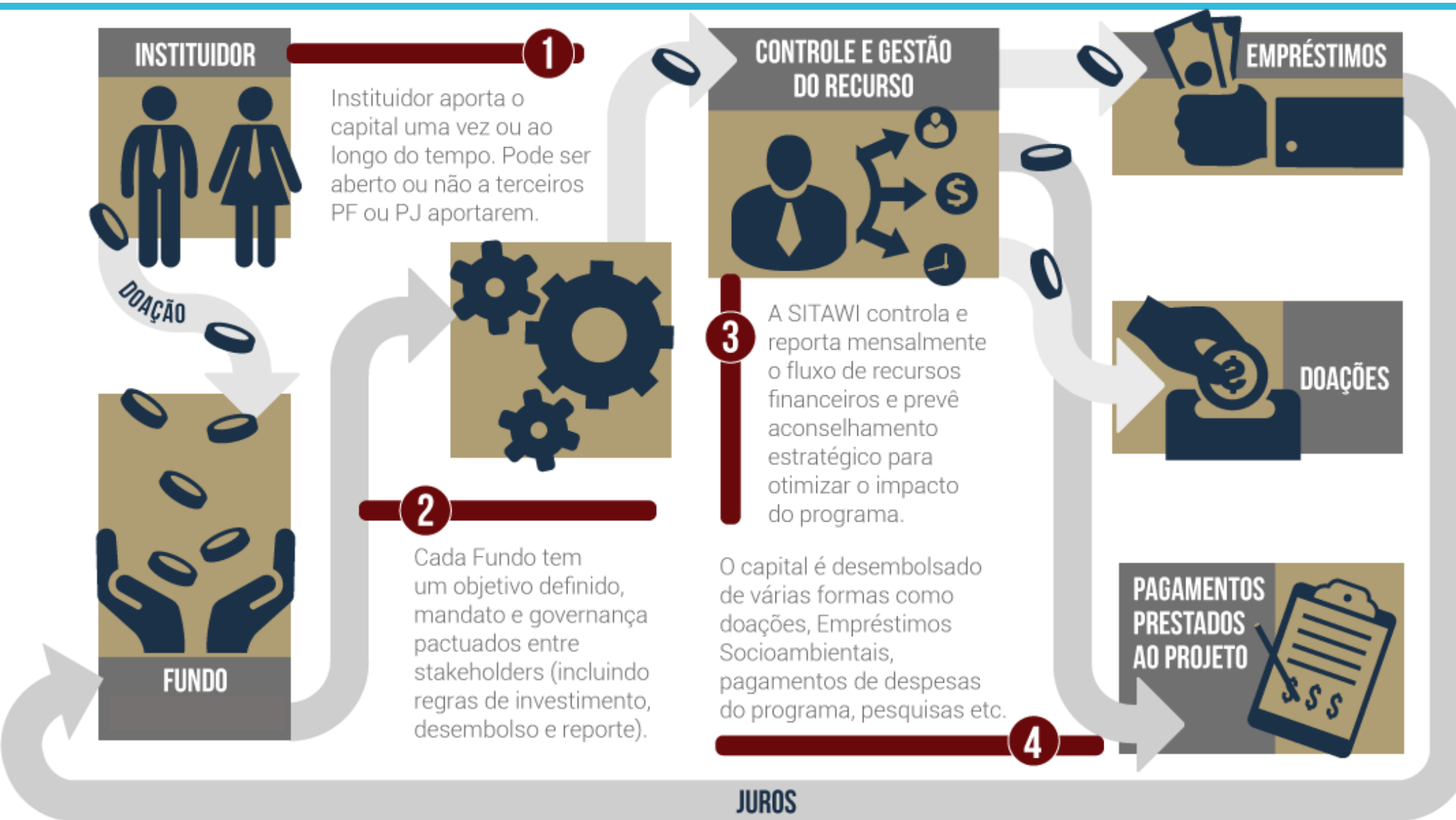

- Identificar **organizações que tenham alto potencial de impacto** dentro do **ODS 6 (Água e Saneamento)**
- **Aportar capital através de mecanismos financeiros adequados** que gerem retorno para que as organizações se desenvolvam e atinjam o próximo patamar de investimento e crescimento (exemplo: estar apta a receber aporte de fundos de investimento de impacto ou outros);
- **Aportar recursos não-financeiros de forma customizada (Beyond Money):**
4 frentes:
 - Acesso a **CONHECIMENTO**
 - Acesso a **TALENTOS**
 - Acesso ao **MERCADO**
 - Acesso ao **CAPITAL**



Compromisso com métricas de resultado e impacto (modelo de negócio e teoria da mudança);

Milestones claros e consistentes (metas e etapas de crescimento). Clareza sobre a alocação do valor adicional do investimento e como se espera que ele potencialize o retorno;

Soluções inovadoras (barreira de entrada), com potencial de escala e/ou replicação;

Gestão profissional (governança mínima), empreendedor / time qualificados para executar as estratégias;

Gerar impacto em prol do ODS 6;

Capacidade de retornar o investimento nas condições estipuladas.

- R\$ 250 mil (ticket médio por organização)
- Target: **3 organizações** selecionadas para investimento no 1º semestre / 2020
- Payback:
 - Carência X
 - Prazo: Até 24 meses (para garantir análise dos resultados do piloto)
 - Correção: inflação

PILOTO: mecanismos simples para testar a tese de investimento.

Possibilidades:

- Dívida

E/OU

- Dívida + Doação (aporte financeiro e/ou aceleração)



ETAPA	AÇÃO	RESPONSÁVEL	DURAÇÃO	VALOR TOTAL
1. Estruturação do Fundo	VALOR TOTAL ETAPA 1 (*sem impostos)			56.160,00
2. Seleção de Investidas e Pré Aceleração	VALOR TOTAL ETAPA 2 (*sem impostos)			224.640,00
3. Piloto	VALOR TOTAL ETAPA 3 (*sem impostos)			1.817.400,00
TOTAL GLOBAL (*sem impostos)				2.098.200,00



Instituto
IGUAÁ